

26/11/2018

Reporte Semanal de Bases Internacionales de Granos
(USD/t.m.)

Entrega	Futuro	nov-17	oct-18	16/11/2018	26/11/2018	Var semanal (%)	Var mensual (%)	Var anual (%)
Maíz Golfo EUA								
Noviembre	Diciembre	22.44	20.08	20.47	20.08	-1.9	0.0	-10.5
Diciembre	Diciembre	18.90	22.44	21.65	20.87	-3.6	-7.0	10.4
Enero	Marzo	19.68	22.05	22.44	19.68	-12.3	-10.7	0.0
Soya Golfo EUA								
Noviembre	Enero	16.17	11.02	12.13	10.29	-15.2	-6.7	-36.4
Diciembre	Enero	17.64	9.92	12.13	11.02	-9.1	11.1	-37.5
Enero	Enero	15.06	12.49	12.13	12.13	0.0	-2.9	-19.5
Trigo SRW Golfo EUA								
Noviembre	Diciembre	27.56	29.39	33.07	33.07	0.0	12.5	20.0
Diciembre	Diciembre	22.05	31.23	33.07	33.07	0.0	5.9	50.0
Enero	Marzo	23.88	27.56	33.07	33.07	0.0	20.0	38.5
Trigo HRW Golfo EUA								
Noviembre	Diciembre	80.84	53.28	62.46	62.46	0.0	17.2	-22.7
Diciembre	Diciembre	74.59	55.12	60.63	60.63	0.0	10.0	-18.7
Enero	Marzo	76.06	55.12	55.12	55.12	0.0	0.0	-27.5
Sorgo Golfo EUA								
Diciembre	Diciembre	49.21	35.43	29.53	29.53	0.0	-16.7	-40.0
Enero	Marzo	nd	35.43	29.53	29.53	0.0	-16.7	nd
Sorgo Texas EUA								
Diciembre	Diciembre	nd	27.56	23.62	23.62	0.0	-14.3	nd
Enero	Marzo	nd	27.56	25.59	23.62	-7.7	nd	nd
Precios Spot FOB								
Maíz amarillo EE.UU. Golfo		155.10	160.67	201.30	161.40	-19.8	0.5	4.1
Maíz amarillo Argentina		151.18	152.85	192.42	162.99	-15.3	6.6	7.8
Maíz amarillo Brasil		164.00	176.50	230.10	175.90	-23.6	-0.3	7.3
Maíz blanco EE.UU. Golfo		173.00	183.00	183.00	182.00	-0.5	-0.5	5.2
Maíz blanco EE.UU. Kentucky		127.55	149.80	153.93	152.55	-0.9	1.8	19.6
Maíz blanco Sudáfrica		144.95	167.00	173.99	170.41	-2.1	2.0	17.6
Trigo SRW EE.UU. Golfo		174.83	211.36	230.10	216.70	-5.8	2.5	23.9
Trigo Ucrania		183.50	-	211.50	207.50	-1.9	nd	13.1
Trigo Suave Francia		156.50	222.52	135.24	228.48	68.9	2.7	46.0
Sémola de trigo Francia		231.00	-	163.29	267.60	63.9	nd	15.8
Fletes Marítimos								
(Embarque PANAMAX de 60,000-80,000 t)								
Golfo EUA-Veracruz MX*		14.00	15.75	15.75	15.50	-1.6	-1.6	10.7
Golfo EUA-Veracruz MX		9.26	10.55	10.26	9.95	-3.0	-5.7	7.5
Portland EUA-Veracruz MX		23.83	27.30	26.42	25.57	-3.2	-6.3	7.3
Vancouver, CA -L Cárdenas MX		11.57	13.79	12.44	11.96	-3.9	-13.3	3.4
Odessa, UK-Veracruz MX		27.11	23.60	22.50	21.46	-4.6	-9.1	-20.8
Novorossiysk, RU-Veracruz MX		19.48	23.88	22.74	21.64	-4.8	-9.4	11.1
Rouen, FR-Veracruz MX		14.63	17.67	16.87	16.10	-4.6	-8.9	10.0
Santos, BR- Tuxpan, MX		13.25	16.31	14.35	13.29	-7.4	-18.5	0.3
Paranagua, BR- Veracruz, MX		15.03	18.41	17.54	16.71	-4.7	-9.2	11.2
La Plata, AR- Veracruz, MX		21.61	26.27	25.11	23.97	-4.5	-8.8	10.9

Fuentes: Reuters,

* Embarque de 35,000 a 40,000 t U.S. Grains Council

**Bases maíz Golfo EUA
(dólares/ton)**

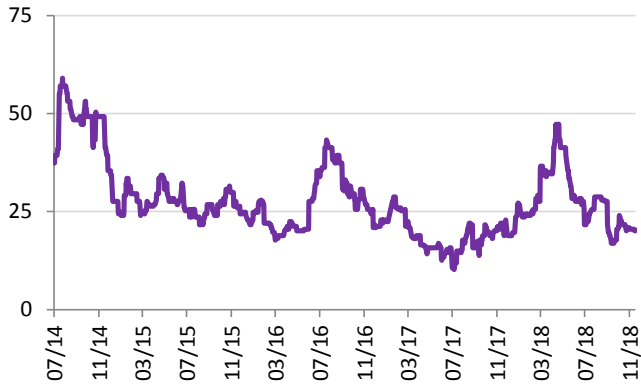

**Bases soya Golfo EUA
(dólares/ton)**



**Bases trigo Golfo EUA
(dólares/ton)**

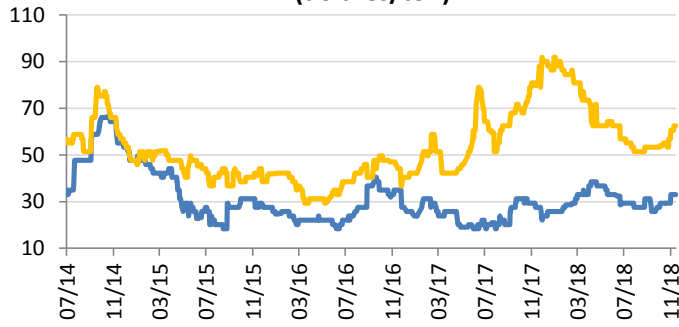

— Bases Trigo SRW Golfo — Bases Trigo HRW Golfo

**Precios Spot de Exportación de Maíz*
(dólares/ton)**

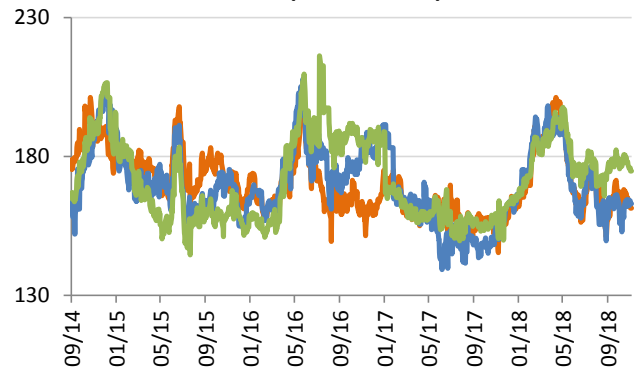

— Maíz Golfo EUA — Maíz Río Argentina
— Maíz Paranagua Brasil

**Precios Spot de Exportación de Trigo*
(dólares/ton)**

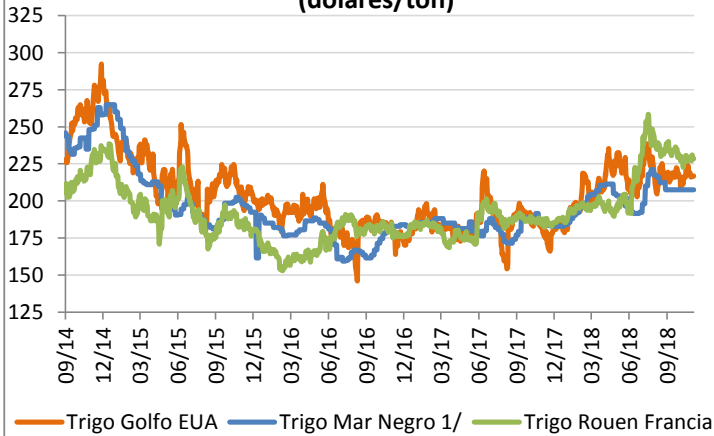

— Trigo Golfo EUA — Trigo Mar Negro 1/ — Trigo Rouen Francia

**Precios Spot de Exportación de Sémola*
(dólares/ton)**

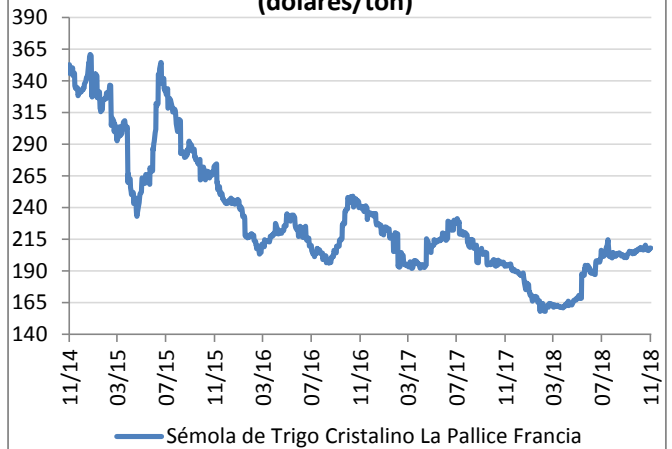

— Sémola de Trigo Cristalino La Pallice Francia

Los precios spot son de granos FOB en puerto para su exportación.
1/ Trigo de origen de países aledaños al Mar Negro: Ucrania, Rusia